

Ghidul se adresează companiilor și entităților implicate în industria lemnului și produselor din lemn. Acesta oferă informații și recomandări referitoare la implementarea cerințelor impuse de Regulamentul European împotriva defrișării și degradării pădurilor (EUDR) pentru a asigura conformitatea cu normele și reglementările europene în domeniul exploatării forestiere și comercializării produselor lemnoase.

CE ESTE EUDR

Parlamentul European a publicat la data de 9 iunie 2023 Regulamentul European 2023/1115 împotriva defrișării și degradării pădurilor (EUDR), având ca obiectiv minimizarea contribuției Uniunii Europene (UE) la defrișarea și degradarea pădurilor din întreaga lume.

Care sunt termene de intrare în vigoare a EUDR și cerințele EUDR?

Începând cu data de 30 decembrie 2024 (și cu 30 iunie 2025 pentru IMM*), toate produsele rezultate din exploatarea forestieră nu vor mai putea fi comercializate, importate pe piața UE sau exportate din UE, decât dacă sunt îndeplinite **cele trei condiții de mai jos**:



1. *Produsele sunt "zero defrișare" și "zero degradare forestieră".*



2. *Produsele au fost fabricate conform legislației specifice țării de recoltare/producție.*



3. *Produsele fac obiectul unei declarații de diligență.*

Metodologie

PAS



Colectarea și arhivarea informațiilor:

Pentru fiecare partidă, trebuie să colectați și să arhivați sistematic următoarele informații care vor fi păstrate timp de 5 ani:

- Tipul de lemn: specie, cod vamal și denumirea științifică (dacă se cerer).
- Cantitatea: volum sau număr de articole.
- Coordonatele GPS ale partizii.
- Data de autorizare a partizii.
- Numele și adresa proprietarului/reprezentantului proprietarului pădurii.
- Autorizația de exploatare.
- Atestatul de exploatare.
- Schița parchetului și coordonatele GPS ale parchetului.
- Actul de punere în valoare.
- Actele privind controalele de exploatare.
- Actul de reprimirea al partizii.

Coordonatele GPS ale parchetului



- Sub 4 hectare: puncte GPS pentru latitudine și longitudine.
- Peste 4 hectare: poligon cu mai multe puncte care definesc perimetrul parcelei.

Partidă cu mai multe parcele:

- Un poligon pentru fiecare parcelă.
- Sau un singur poligon care include toate parcelele.



Pentru fiecare produs sau lot de produse vândute(încărcătură), trebuie să puteți identifica din ce partidă/partizi provine.

Identificarea produsului(lemn rotund, lemn foc, tocatură) poate fi realizată:

1. Cod unic aviz SUMAL pentru încărcătură (camion, remorcă, benă, etc.).
2. Cod unic aviz sumal și printr-o marcă fizică (cod de bare, plăcuțe forestiere, cip RFID, etc.) pe fiecare bucată de material .

Trasabilitate pe piesă



Trasabilitate pe încărcătură





Depozit/client

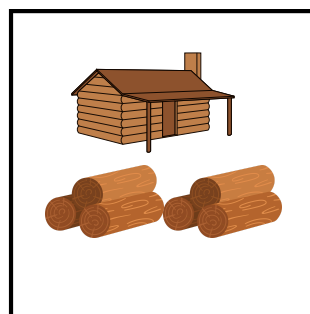

Livrare directă din parchet către depozit propriu sau client

Vor fi transmise datele asociate parchetului. La client se va trimite și declarația cu număr unic.

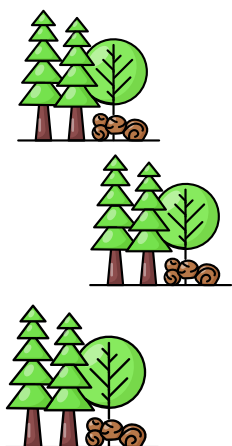

Depozit/client

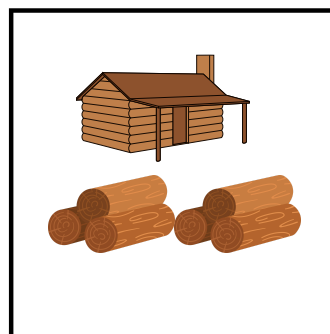

Livrare direct la depozit propriu/client a produselor mixte provenite din mai multe partizi. Veți asocia și comunica toate informațiile partizilor și avizele sumal. La client se va trimite și declarația cu număr unic.

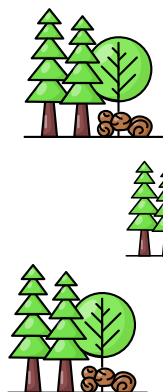

Depozit

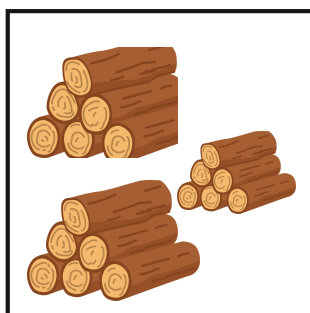

Depozit/client

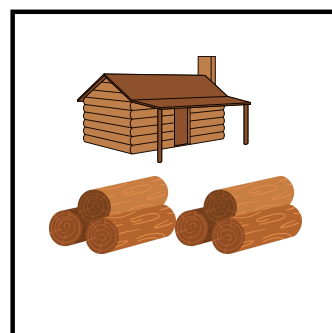

Livrare din depozit propriu către alt depozit propriu sau către un client. Se vor comunica toate informațiile partizilor din care a fost alimentat depozitul dacă nu se poate face o delimitare a lemnului pe partizi în depozit. La client se va trimite și declarația cu număr unic.

PAS



Declarația de diligență

Înainte de fiecare **VÂNZARE**, trebuie să introduceți o declarație de diligență în Sistemul de Informații European care să conțină următoarele date:

- Descrierea produselor: cod vamal, denumire comercială și denumire științifică.
- Cantitatea produselor: în greutate, volum sau număr de articole.
- Țara de producție.
- Coordonatele GPS ale parcelei.



PAS



Informații obligatorii de transmis către clienții dumneavoastră:

- Pentru fiecare declarație de Diligență înregistrată, Sistemul de Informare European generează automat un număr de declarație de Diligență pe care va trebui să-l transmiteți clientului dumneavoastră.

CONCLUZIE

Pentru a vă asigura că sunteți pregătit pentru implementarea EUDR:

1. Identificare coordonate GPS: utilizați fie date SUMAL (platformă primară, schiță parchet), fie un program de geolocalizare, fie folosiți programul pus la dispoziție de ASFOR.

2. Actualizați sistemul DDS propriu sau pus la dispoziție de ASFOR.

4. Înregistrați-vă în Sistemul de Informații European (<https://webgate.ec.europa.eu>) - vă anunțăm când va fi funcțional (se estimează în jurul datei de 16 decembrie).



5. Actualizați modelul de contract de vânzare/cumpărare incluzând datele de mai jos (acestea vor fi comunicate de consilierul ASFOR la momentul aplicării EUDR):

Vanzătorul recunoaște că Cumpărătorul este supus anumitor reglementări europene privind originea și urmărirea lemnului pe care îl pune pe piața Europeană sau îl exportă.

Vanzătorul și cumpărătorul cunosc prevederile Regulamentul (UE) 2023/1115 al Parlamentului European și al Consiliului din 31 mai 2023 privind punerea pe piața Uniunii și exportul din Uniune a unor produse de bază și produse asociate defrișării și degradării pădurilor (RDUE).

Vanzătorul garantează în mod expres Cumpărătorului legalitatea proveninței de lemn. De asemenea, Vanzătorul garantează în mod expres că lemnul vândut, destinat pentru debitare sau obținerea de alte produse, nu contribuie la defrișarea sau degradarea pădurilor în sensul EUDR.

Se angajează să se asigure că parcelele deținute de el sunt gestionate astfel încât produsele provenite de acolo să fie "fără defrișare" în sensul EUDR.

De asemenea, Vanzătorul se obligă să caute și să transmită informațiile de care Cumpărătorul are nevoie pentru a-și îndeplini obligațiile.

Urmăriți pagina www.asfor.ro

Newsletterul ASFOR

Sunați la ASFOR!

Contactați consilierii dedicați EUDR!



MODEL

(conform ANEXA II - Regulamentul (UE) 2023/1115)

Declarație privind diligența necesară

1. SC TEST SRL

Adresa _____

RO _____

J _____

Elemente
identificare
societate

2. 4403 LEMN ROTUND

“Picea abies” MOLID

XXXXX M3

Elemente
identificare specie
și volum

3. România, Latitudine: XXXXXXXXXX Longitudine:

YYYYYYYY

Localizare
Geografică și
Țara de origine

4. Numarul de referinta (pentru operatorii care fac
trimitere la o alta Declaratie DD la care fac referire)

Număr sistem
EUDR declarație
existentă

5. Prin transmiterea acestei declarații privind diligența
necesară, SC TEST SRL confirmă faptul că s-a
exercitat diligența necesară în conformitate cu
Regulamentul (UE) 2023/1115 și că s-a constatat un
risc zero sau doar un risc neglijabil ca produsele
relevante să nu fie conforme cu articolul 3 litera (a) sau
(b) din regulamentul menționat.

Text conform
Anexa II Reg. EU
2023/1115

6. Semnat pentru și în numele:

Numele și funcția:

Semnătura:

Administrator,

Text conform
Anexa II Reg. EU
2023/1115 punctul
6

Data:





Asociația Forestierilor din România – ASFOR

Telefon: 0212333705 Fax: 0212321072

Email: contact@asfor.ro

Adresa: București, Șos. Pipera nr. 46F

Email: certificare@asfor.ro

Adresa: Bulevardul Unirii 303, Buzau

Responsabil Implementare DDS/EUDR

[Viorel Mărgineanu – 0745 773811](tel:0745773811)

Suceava, Botoșani, Iași, Vaslui, Bacău, Neamț, Vrancea, Buzău,
Galați, Brăila, Tulcea, Constanța, Giurgiu, Prahova, București,
Argeș, Dolj, Olt, Vâlcea, Ialomița, Călăraș, Teleorman, Mehedinți,
Dâmbovița, Hunedoara, Caraș, Sălaj

[Borza Adrian – 0725 933 788](tel:0725933788)

Adresa: Bulevardul Unirii 303, Buzau

Satu Mare, Maramureș, Bistrița, Mureș, Cluj, Alba, Bihor, Arad,
Timiș, Brașov, Harghita, Covasna, Sibiu.

