



ASOCIAȚIA FORESTIERILOR DIN ROMÂNIA – ASFOR

Împreună pentru o Românie puternică!

RO6812970, București, șoseaua Pipera, nr. 46 F, Sector 2, CP 020112, tel: 0212326333, fax: 0212321072,

e-mail: contact@asfor.ro, www.asfor.ro

30 de ani dedicați sectorului forestier. 29 de ani de atestare forestieră.

Nr. 776/12.08.2024

Către,

Guvernul României

Ministerul Mediului

Domnului Marcel Ciolacu, Prim-ministru al Guvernului României,

Domnului Mircea Fechet, Ministrul mediului, apelor și pădurilor,

Stimați domni,

Venim în fața dumneavoastră cu rugămintea de a lua în considerare importanța sprijinirii comunităților locale prin **crearea de locuri de muncă în domeniul silviculturii, exploatării lemnului și prelucrării lemnului, printr-un proiect care se poate dovedi a fi un proiect de țară la fel de important ca și proiectul SGR, și anume: realizarea spațiilor pentru amplasarea aparatelor de colectare a deșeurilor din structuri de lemn.**

Un exemplu este la Ghimeș Făget ceea ce arată că se poate prelua acest model și multiplica la nivel național într-un proiect de țară în care să vorbim despre o Românie verde cu lemn românesc!

Natura ne oferă totul de ce să nu o răsplătim colectând selectiv deșeurile în construcții realizate din singurul material natural, regenerabil, reciclabil - LEMNUL!

Investițiile și politica guvernamentală pot juca un rol crucial în stimularea sectorului forestier și în asigurarea unei dezvoltări sustenabile în comunitățile noastre.

Importanța utilizării lemnului în realizarea spațiilor pentru amplasarea aparatelor de colectare a deșeurilor. În contextul creșterii preocupării legate de protecția mediului și gestionarea eficientă a deșeurilor, dezvoltarea unor spații adecvate pentru amplasarea aparatelor de colectare a deșeurilor devine o necesitate impunătoare. În acest sens, utilizarea lemnului în construcția acestor spații aduce numeroase beneficii.

Durabilitatea și rezistența: Lemnul este un material natural, care prin prelucrare corespunzătoare și tratamente speciale rezistă în timp și poate fi folosit în construcții durabile. Acesta poate fi tratat împotriva umidității și a factorilor nocivi, precum insecte sau ciuperci, prin aplicarea de lacuri, vopsele sau soluții specifice. Astfel, spațiile realizate din lemn pot avea o durată de viață lungă și pot rezista condițiilor extreme și uzurii frecvente.

Aspect estetic și îmbinare armonioasă cu mediul înconjurător: Utilizarea lemnului în realizarea spațiilor pentru colectarea deșeurilor poate contribui la crearea unui aspect estetic plăcut și armonios. Lemnul este o alegere populară datorită texturii sale naturale și posibilităților de finisare variate. Astfel, astfel de spații pot fi integrate în peisajul urban sau rural și pot fi considerate parte componentă a designului și a amenajării estetice a orașului.

Sustenabilitate și protecția mediului: Utilizarea lemnului în construcție este considerată o opțiune sustenabilă și ecologică. Comparativ cu alte materiale de construcție, cum ar fi betonul sau metalul, lemnul este o resursă regenerabilă, **care se poate regenera într-un ritm mai rapid decât este consumată.** De asemenea, producția și prelucrarea lemnului generează o cantitate redusă de emisii de carbon, comparativ cu alte materiale de construcție, contribuind astfel la reducerea impactului asupra mediului.

Flexibilitate și ușurința în construcție: Lemnul este un material ce permite construcția și prelucrarea ușoară, oferind o mai mare flexibilitate în proiectarea și realizarea spațiilor. Acesta poate fi tăiat, modelat și asamblat cu ușurință, fiind favorabil în cazul unor structuri și configurații variate. Utilizarea



ASOCIAȚIA FORESTIERILOR DIN ROMÂNIA – ASFOR

Împreună pentru o Românie puternică!

RO6812970, București, șoseaua Pipera, nr. 46 F, Sector 2, CP 020112, tel: 0212326333, fax: 0212321072,

e-mail: contact@asfor.ro, www.asfor.ro

30 de ani dedicați sectorului forestier. 29 de ani de atestare forestieră.

lemnului în construcție poate permite, de asemenea, adăugarea de noi elemente sau modificarea ulterioară a spațiilor într-un mod mai simplu.

Acesta este un proiect de țară pentru că susține comunitățile locale prin crearea de locuri de muncă în silvicultură, exploatarea lemnului și prelucrarea lemnului, oferind următoarele beneficii:

Îmbunătățirea economiei locale: Industria silviculturii, exploatarea lemnului și prelucrarea lemnului pot juca un rol semnificativ în dezvoltarea economică a comunităților locale. Acestea pot stimula creșterea economică prin crearea de noi locuri de muncă și generarea de venituri suplimentare.

Crearea de locuri de muncă: Aceste sectoare oferă oportunități de angajare în diferite domenii, cum ar fi silvicultură, exploatare forestieră, prelucrarea lemnului și producția de mobilă. Prin crearea de locuri de muncă în aceste domenii, comunitățile locale pot reduce șomajul și pot îmbunătăți nivelul de trai.

Dezvoltarea durabilă a resurselor naturale: Silvicultura durabilă și exploatarea forestieră responsabilă implică gestionarea adecvată a resurselor forestiere, asigurând în același timp conservarea și protecția mediului înconjurător. Prin sprijinirea acestor activități, comunitățile locale contribuie la conservarea și gestionarea durabilă a resurselor naturale, ceea ce poate aduce beneficii pe termen lung.

Creșterea gradului de ocupare și a calității vieții în zonele rurale: Implicarea comunităților locale în activitățile silviculturii, exploatarea și prelucrarea lemnului poate reduce migrația rurală, deoarece oferă oportunități de angajare și venituri suplimentare în mediul rural. Acest aspect poate contribui la menținerea populației în localitățile rurale și la dezvoltarea echilibrată a acestora.

Promovarea industriilor conexe: Activitățile silviculturii și prelucrării lemnului pot sprijini dezvoltarea și diversificarea altor sectoare industriale. De exemplu, producția de mobilă, construcții și design interior sunt doar câteva exemple de industrii care pot beneficia de disponibilitatea resurselor de lemn și de forța de muncă locală.

Conservarea biodiversității: Prin gestionarea adecvată a pădurilor și a resurselor forestiere, comunitățile locale contribuie la conservarea biodiversității și a habitatelor naturale. Aceasta asigură menținerea echilibrului ecologic, promovând dezvoltarea durabilă și protecția mediului.

Utilizarea lemnului în realizarea spațiilor destinate aparatelor de colectare a deșeurilor aduce numeroase avantaje și beneficii, atât din punct de vedere estetic, cât și din perspectiva durabilității, sustenabilității și flexibilității. Această opțiune poate contribui la crearea unor spații funcționale, plăcute din punct de vedere vizual și în același timp prietenoase cu mediul înconjurător.

Vă rugăm să luați în considerare importanța sprijinirii comunităților locale prin crearea de locuri de muncă în domeniul silviculturii, exploatarea lemnului și prelucrării lemnului. Investițiile și politica guvernamentală pot juca un rol crucial în stimularea acestor sectoare și în asigurarea unei dezvoltări echilibrate în comunitățile noastre.

Vă mulțumim pentru atenția acordată acestei probleme și pentru eforturile dumneavoastră în sprijinirea sectorului forestier, a comunităților locale și economiei naționale.

Atașăm prezentei câteva modele dezvoltate de membri ASFOR care pot fi puse de mâine în funcțiune.

Cu deosebit respect,

Președinte,

Ciprian Dumitru Muscă



ASOCIAȚIA FORESTIERILOR DIN ROMÂNIA – ASFOR

Împreună pentru o Românie puternică!

RO6812970, București, șoseaua Pipera, nr. 46 F, Sector 2, CP 020112, tel: 0212326333, fax: 0212321072,

e-mail: contact@asfor.ro, www.asfor.ro

30 de ani dedicați sectorului forestier. 29 de ani de atestare forestieră.

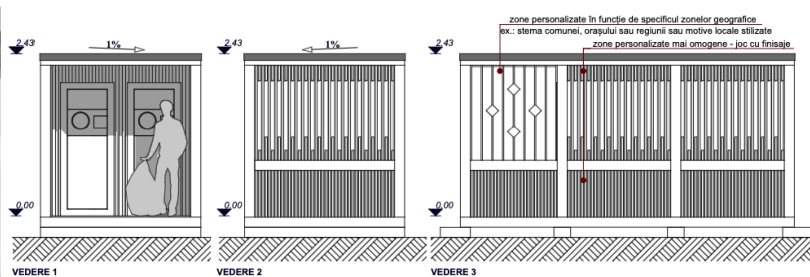

Spații modulare pentru gestionare spații returnare recipiente - schiță de concept -

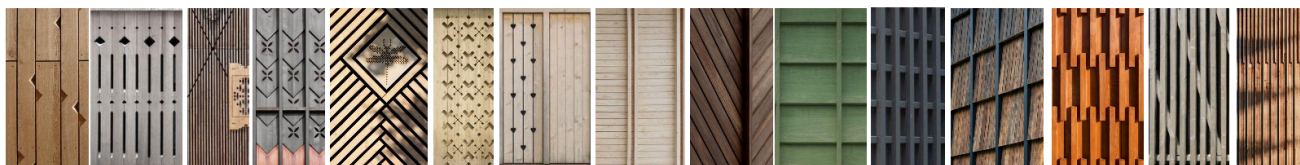
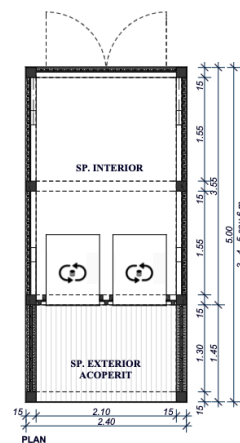
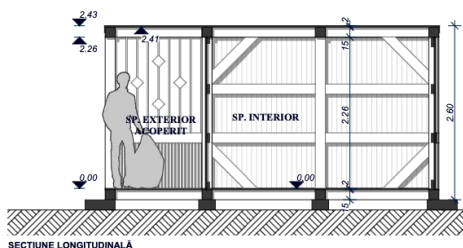

Exemple de personalizări
(sursă: Printinterest)

OROM STUDIO S.R.L. arh. András Szilárd
oromst@gmail.com tel.: 0733009873





ASOCIAȚIA FORESTIERILOR DIN ROMÂNIA – ASFOR

Împreună pentru o Românie puternică!

RO6812970, București, șoseaua Pipera, nr. 46 F, Sector 2, CP 020112, tel: 0212326333, fax: 0212321072,

e-mail: contact@asfor.ro, www.asfor.ro

30 de ani dedicați sectorului forestier. 29 de ani de atestare forestieră.

CONTAINER 3000 X 2400 X 2600

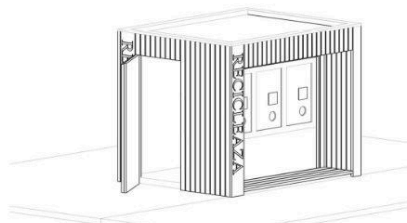
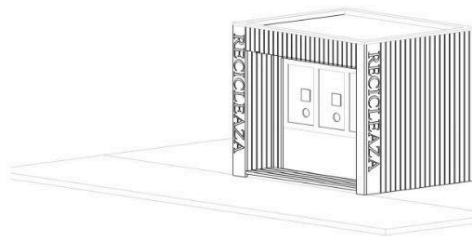
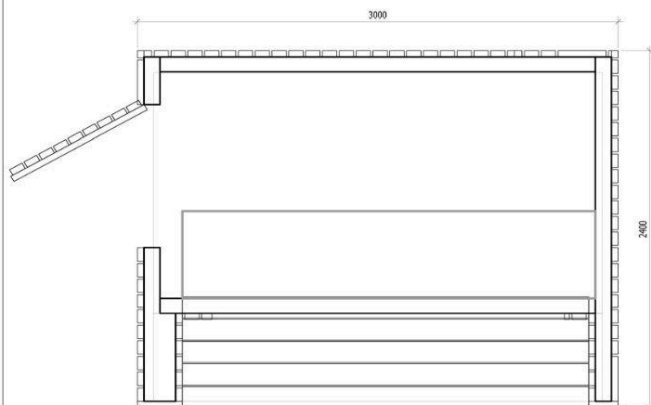



ASOCIAȚIA FORESTIERILOR DIN ROMÂNIA – ASFOR

Împreună pentru o Românie puternică!

RO6812970, București, șoseaua Pipera, nr. 46 F, Sector 2, CP 020112, tel: 0212326333, fax: 0212321072,

e-mail: contact@asfor.ro, www.asfor.ro

30 de ani dedicați sectorului forestier. 29 de ani de atestare forestieră.

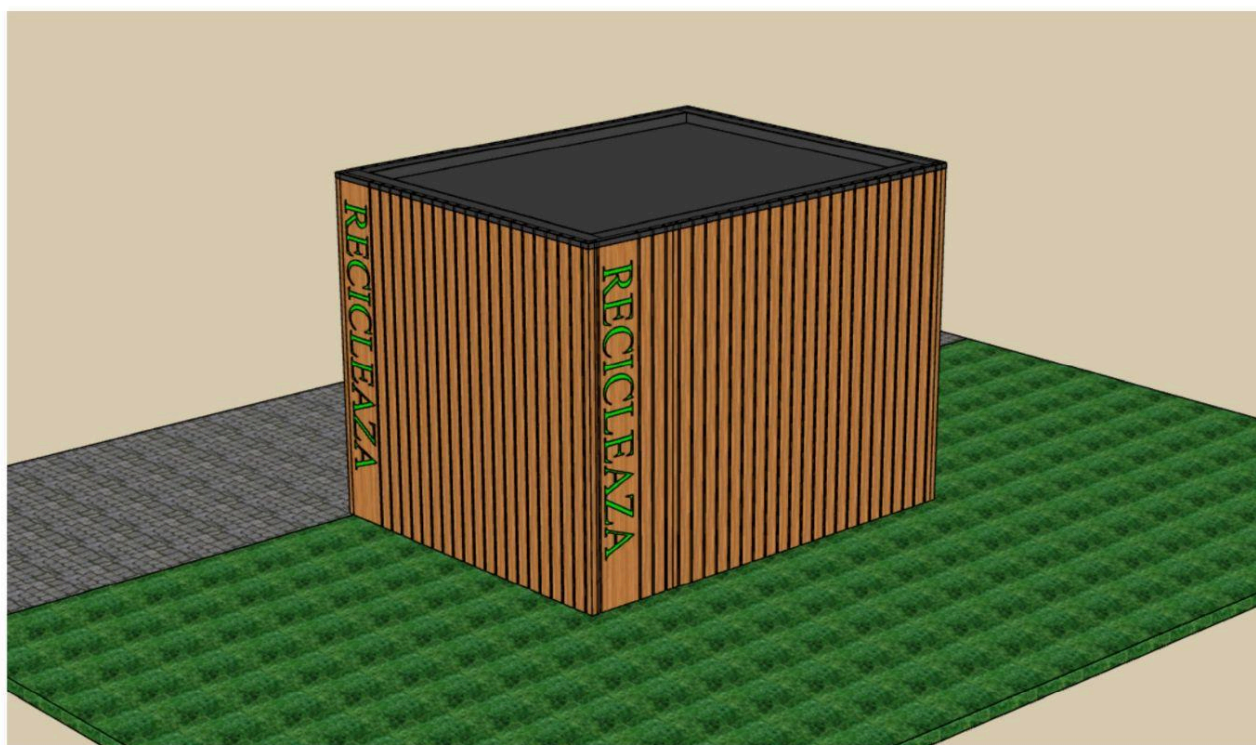



ASOCIAȚIA FORESTIERILOR DIN ROMÂNIA – ASFOR

Împreună pentru o Românie puternică!

RO6812970, București, șoseaua Pipera, nr. 46 F, Sector 2, CP 020112, tel: 0212326333, fax: 0212321072,

e-mail: contact@asfor.ro, www.asfor.ro

30 de ani dedicați sectorului forestier. 29 de ani de atestare forestieră.

CONTAINER 4000 X 2400 X 2600

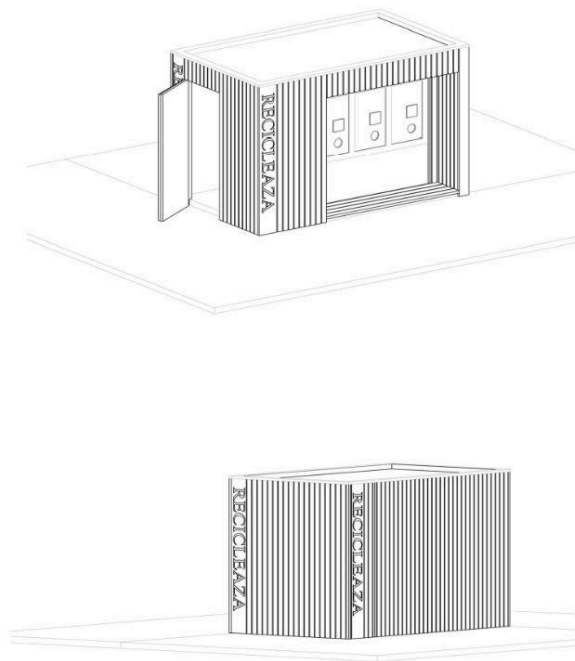
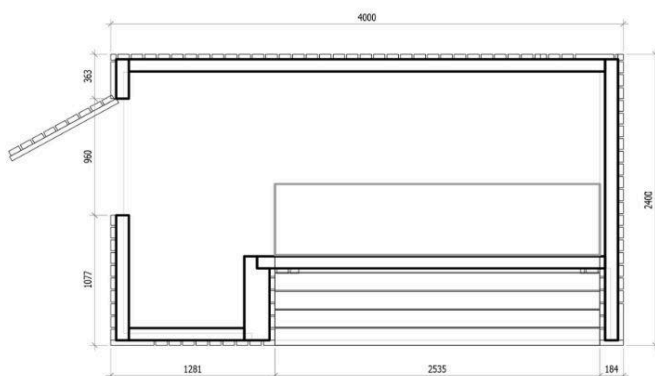



ASOCIAȚIA FORESTIERILOR DIN ROMÂNIA – ASFOR

Împreună pentru o Românie puternică!

RO6812970, București, șoseaua Pipera, nr. 46 F, Sector 2, CP 020112, tel: 0212326333, fax: 0212321072,

e-mail: contact@asfor.ro, www.asfor.ro

30 de ani dedicați sectorului forestier. 29 de ani de atestare forestieră.

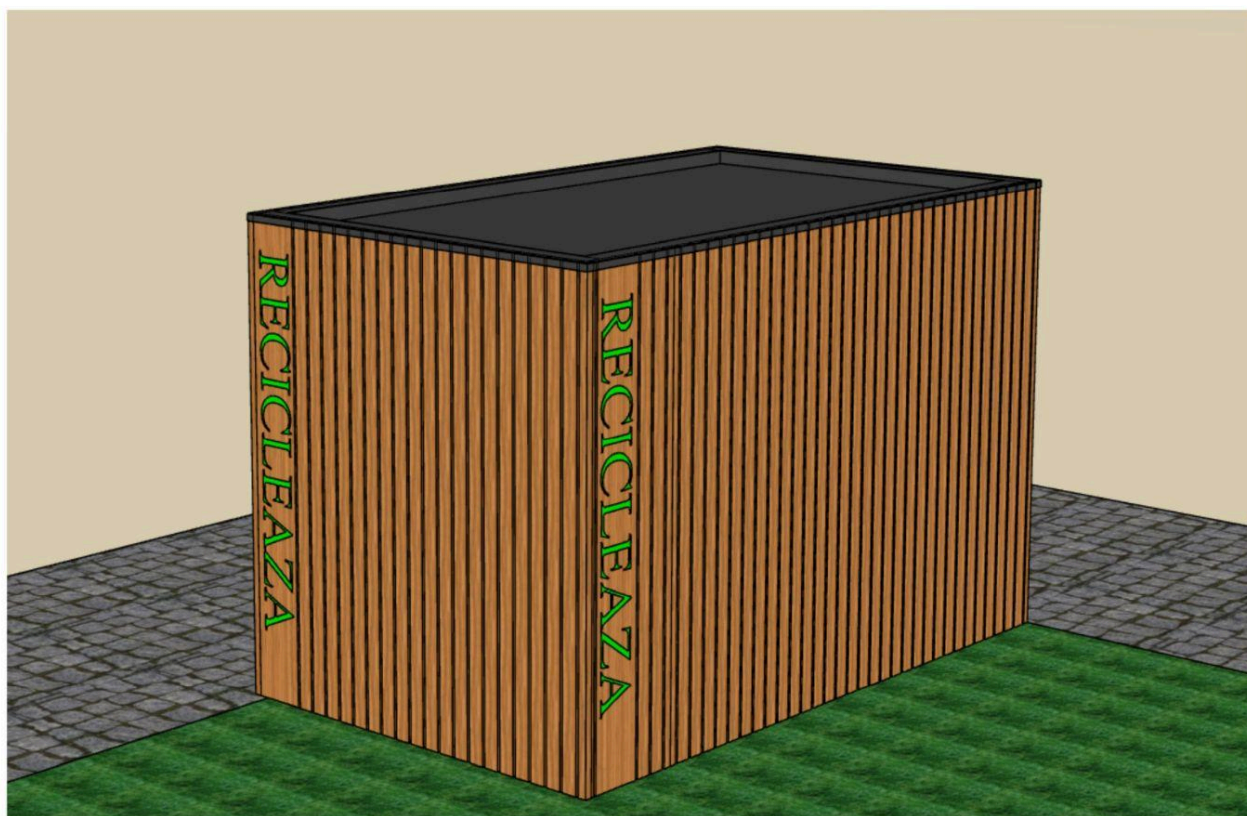
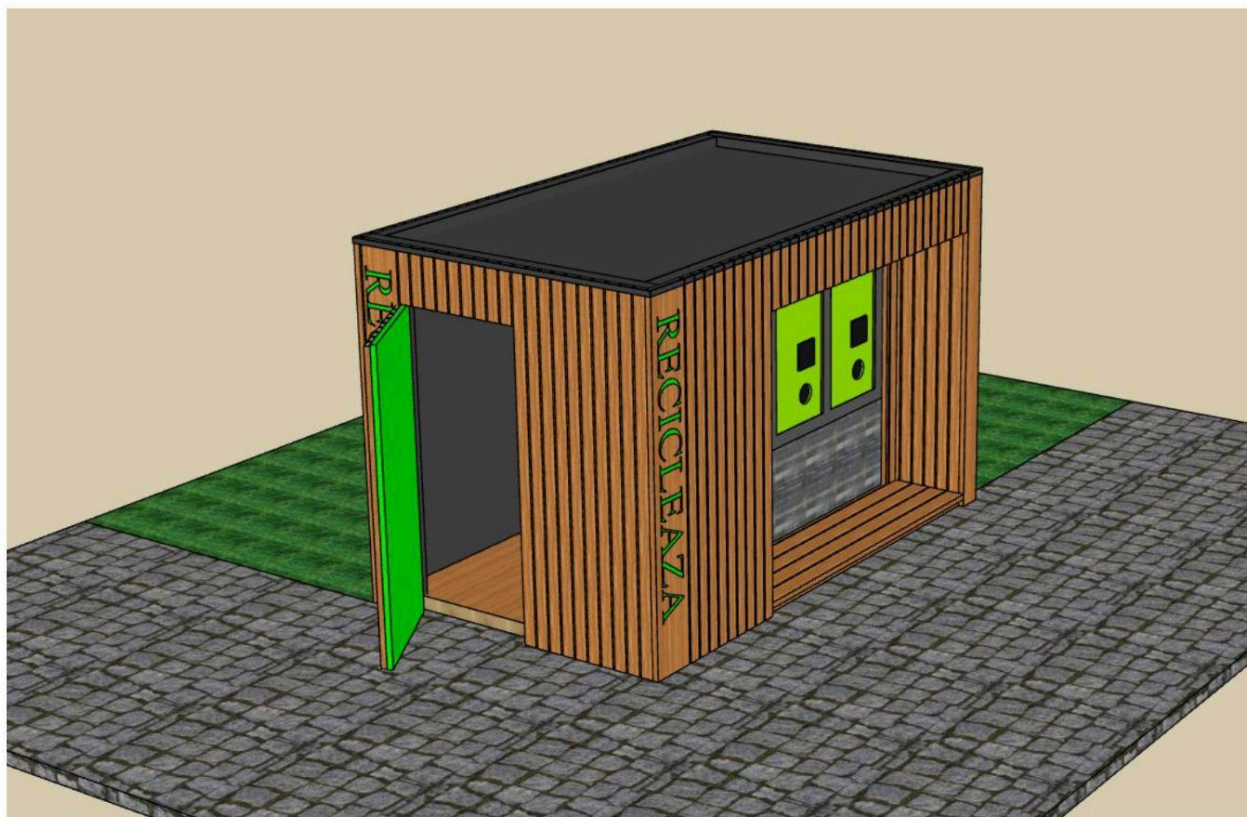



ASOCIAȚIA FORESTIERILOR DIN ROMÂNIA – ASFOR

Împreună pentru o Românie puternică!

RO6812970, București, șoseaua Pipera, nr. 46 F, Sector 2, CP 020112, tel: 0212326333, fax: 0212321072,

e-mail: contact@asfor.ro, www.asfor.ro

30 de ani dedicați sectorului forestier. 29 de ani de atestare forestieră.

CONTAINER 5000 X 2400 X 2600

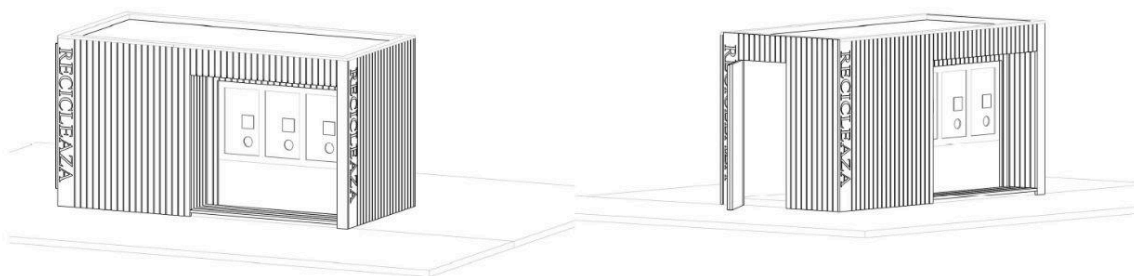
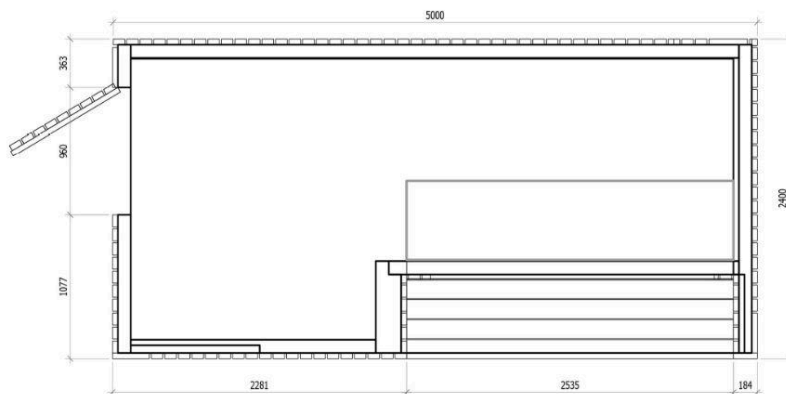



ASOCIAȚIA FORESTIERILOR DIN ROMÂNIA – ASFOR

Împreună pentru o Românie puternică!

RO6812970, București, șoseaua Pipera, nr. 46 F, Sector 2, CP 020112, tel: 0212326333, fax: 0212321072,

e-mail: contact@asfor.ro, www.asfor.ro

30 de ani dedicați sectorului forestier. 29 de ani de atestare forestieră.

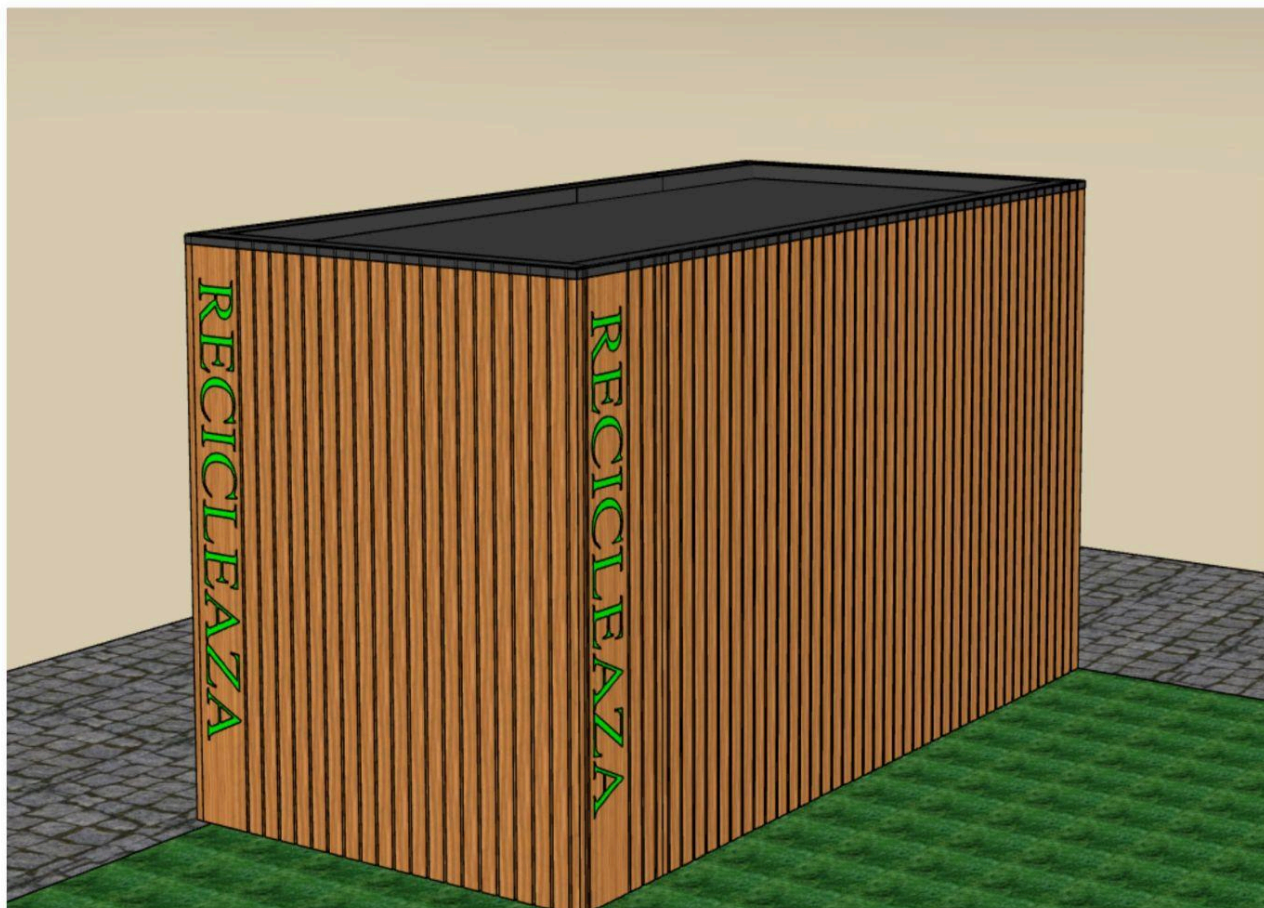



ASOCIAȚIA FORESTIERILOR DIN ROMÂNIA – ASFOR

Împreună pentru o Românie puternică!

RO6812970, București, șoseaua Pipera, nr. 46 F, Sector 2, CP 020112, tel: 0212326333, fax: 0212321072,

e-mail: contact@asfor.ro, www.asfor.ro

30 de ani dedicați sectorului forestier. 29 de ani de atestare forestieră.

CONTAINER 6000 X 2400 X 2600

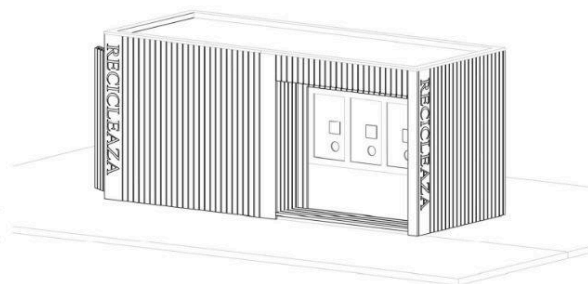
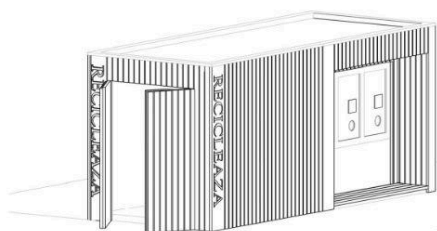
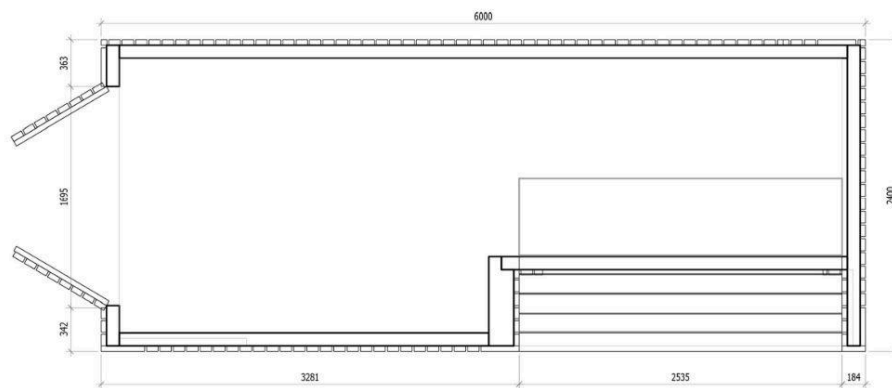



ASOCIAȚIA FORESTIERILOR DIN ROMÂNIA – ASFOR

Împreună pentru o Românie puternică!

RO6812970, București, șoseaua Pipera, nr. 46 F, Sector 2, CP 020112, tel: 0212326333, fax: 0212321072,

e-mail: contact@asfor.ro, www.asfor.ro

30 de ani dedicați sectorului forestier. 29 de ani de atestare forestieră.

